

MEDIDAS URGENTES PARA ENFRENTAR A CRISE

Iniciativa:

Audidores Fiscais pela Democracia – AFD, Associação dos Auditores Fiscais da Receita Federal do Brasil – ANFIP, Federação Nacional do Fisco Estadual e Distrital – FENAFISCO, Instituto Justiça Fiscal – IJF e Delegacias Sindicais do Sindicato Nacional dos Auditores Fiscais da Receita Federal do Brasil – SINDIFISCO NACIONAL de Belo Horizonte, Brasília, Ceará, Curitiba, Florianópolis, Paraíba, Ribeirão Preto, Rio de Janeiro, Rio Grande do Norte e Salvador

TRIBUTAR

os SUPER-

RICOS

PARA RECONSTRUIR O PAÍS

CONTEXTO

- COVID-19 e Recessão econômica
- Aumento dos gastos públicos
- Queda na arrecadação dos tributos
- Elevadíssima concentração de renda e riqueza

PREMISSAS

- Fortalecimento do Estado
- Crise econômica impõe tributação progressiva
- Riqueza e altas rendas são pouco tributadas no Brasil
- Necessidade de desonerar os mais pobres e as pequenas empresas
- Necessidade de eliminar as travas para o gasto público

PROPOSTAS

1. Corrigir as distorções no IRPF
2. Implementar o IGF
3. Ampliar a CSLL do setor bancário e extrativo
4. Criar e Instituir a CSAR
5. Modificar as regras do ITCMD
6. Desonerar o Simples
7. Novas regras de repartição com Estados e Municípios
8. Medidas de revisão dos benefícios fiscais e de combate à sonegação fiscal

PROPOSTAS

Mudanças	Em R\$ Bilhões
IRPF	158,0
IGF	40,0
CSAR	35,0
CSLL	40,5
IRPJ e CSLL (JCP) *	5,0
ITCMD	14,0
SUBTOTAL	292,5
SIMPLES (IRPJ e CSLL)	(- 0,65)
TOTAL	291,8

PROPOSTA 1 - Iirpf

- **REVOGAR A ISENÇÃO PARA LUCROS E DIVIDENDOS**
 - R\$ 420 bilhões de aumento na base de cálculo
 - Tributação exclusiva na fonte para lucros remetidos ao exterior
- **EXTINÇÃO DOS JUROS SOBRE O CAPITAL PRÓPRIO**
- **INCLUSÃO DE PARTE DOS RENDIMENTOS FINANCEIROS NA TABELA PROGRESSIVA**

AUMENTO DA BASE DE CÁLCULO

De R\$1,8 trilhão

Para R\$2,4 trilhões

PROPOSTA 1 - Irbpf

- **NOVA TABELA DE ALÍQUOTAS**
 - Aumentar o limite de isenção de 2 para 3 salários mínimos – 11 MILHÕES DE PESSOAS BENEFICIADAS
 - Alíquotas superiores de 30%, 35%, 40% e 45% - SOMENTE UM MILHÃO DE COM ALÍQUOTAS MAIORES
 - Aumenta o imposto devido para somente 324 mil pessoas com rendas superiores a 35 salários mínimos
 - Desoneração de R\$16,5 bilhões para rendas mais baixas

PROPOSTA 1 - Irpf

TABELA DE ALÍQUOTAS LEGAIS (NOMINAIS)

Quantidade de Declarantes	FAIXA DE RENDA MENSAL LÍQUIDA		Alíquotas atuais	Alíquotas propostas
	Limite inferior (R\$)	Limite superior (R\$)		
4.935.208	0	1.908	0,00%	0,00%
5.241.755	1.908	2.862	7,50%	0,00%
4.769.248	2.862	3.816	15,00%	15,00%
3.229.347	3.816	4.770	22,50%	22,50%
10.492.466	4.770	23.850	27,50%	27,50%
322.964	23.850	28.620	27,50%	30,00%
354.903	28.620	38.160	27,50%	35,00%
371.617	38.160	76.320	27,50%	40,00%
59.400	76.320		27,50%	45,00%

PROPOSTA 1 - Irbpf

FIGURA 13 – ALÍQUOTAS EFETIVAS MÉDIAS SOBRE RENDIMENTOS TOTAIS POR FAIXAS DE SALÁRIOS MÍNIMOS MENSAIS

Ano-calendário 2018

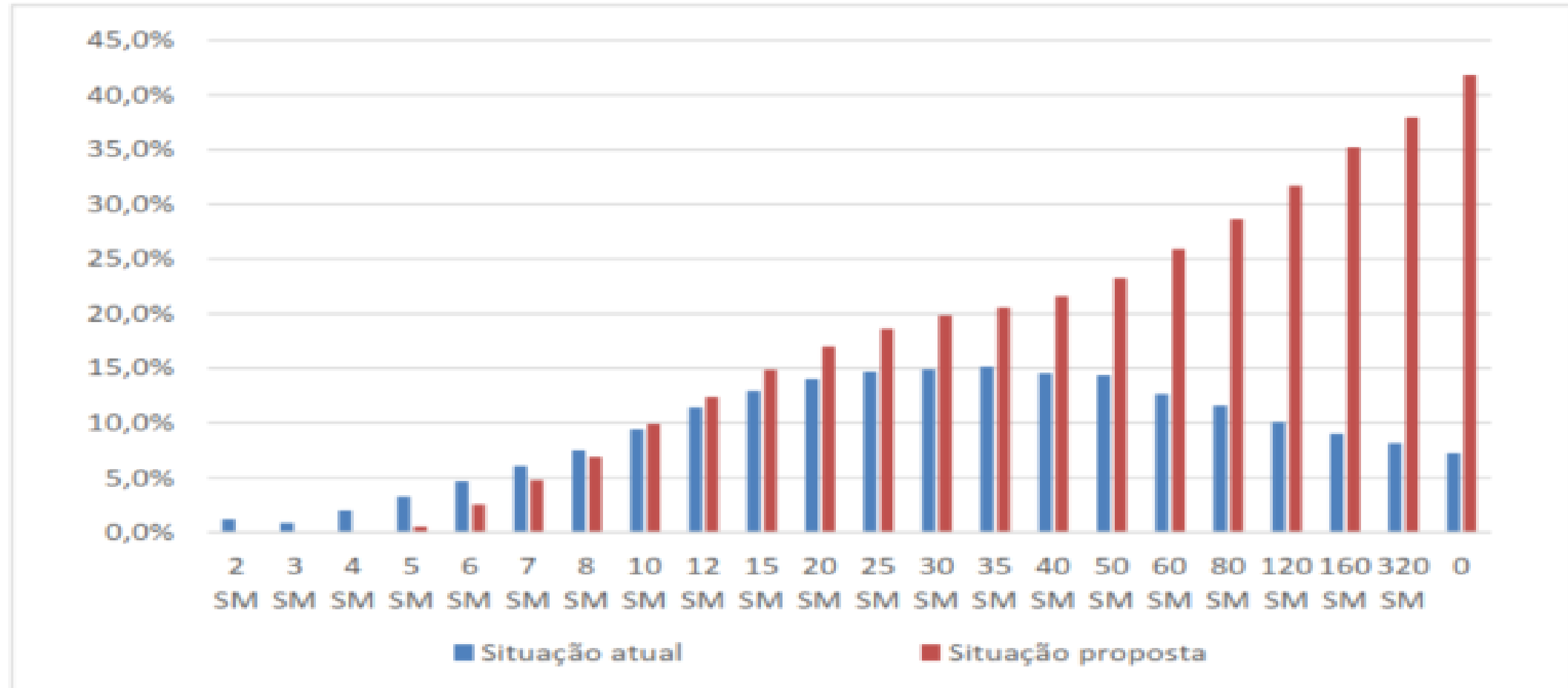

PROPOSTA 1 - Irpf

ACRÉSCIMO POTENCIAL DE ARRECADAÇÃO R\$ MILHÕES	
ACRÉSCIMO PELA TRIBUTAÇÃO DE LUCROS E DIVIDENDOS NA PF E REESTRUTURAÇÃO DAS ALÍQUOTAS	130.168
ACRÉSCIMO PELA TRIBUTAÇÃO DE APLICAÇÕES FINANCEIRAS E EFEITOS DO FIM DA DEDUÇÃO DE JCP NA PF	17.264
EFEITO DA TRIBUTAÇÃO DE REMESSAS DE LUCROS AO EXTERIOR	18.443
RESULTADO NA TRIBUTAÇÃO DAS RENDAS DO TRABALHO	-7.821
TOTAL	158.055

PROPOSTA 2 - Icf

- Todo patrimônio das PF residentes
- Patrimônio no Brasil de não residentes
- Que excede a R\$ 10 milhões
- Somente 59 mil pessoas (0,028%)
- Estimativa: **R\$40 bilhões**

PROPOSTA 2 - IGF

FAIXAS	ALÍQUOTAS
Acima de R\$ 10 milhões até R\$ 40 milhões	0,5%
Acima de R\$ 40 milhões até R\$ 80 milhões	1%
Acima de R\$ 80 milhões	1,5%

Medida temporária para vigorar nos primeiros cinco anos

FAIXAS	ALÍQUOTAS
Acima de R\$ 10 milhões até R\$ 40 milhões	1%
Acima de R\$ 40 milhões até R\$ 80 milhões	2%
Acima de R\$ 80 milhões	3%

PROPOSTA 3 - CSLI

- Medida temporária
 - CSLL dos bancos de 40% até 2024, e 20% após
 - Cooperativas de crédito, CSLL de 25%, até 2025
 - Estimativa de **R\$ 28 bilhões**
- Medida permanente
 - CSLL do setor extrativo mineral de 20%. Estimativa de **R\$ 3 bilhões**
 - CSLL para as demais empresas de 10% (exceto Simples). Estimativa de **R\$ 8,5 bilhões**

PROPOSTA 4 - CSAR

- Sobre rendas das PF maiores que R\$720 mil por ano - 208 mil pessoas
- Alíquota de 10% sobre o que exceder - alíquota efetiva média de 3,7%
- Estimativa de **R\$ 35 bilhões**

PROPOSTA 5 - itemd

**FIGURA 1 – ALÍQUOTA MÁXIMA DO IMPOSTO SOBRE HERANÇAS
PAÍSES SELECIONADOS
EM PORCENTAGEM
2017**

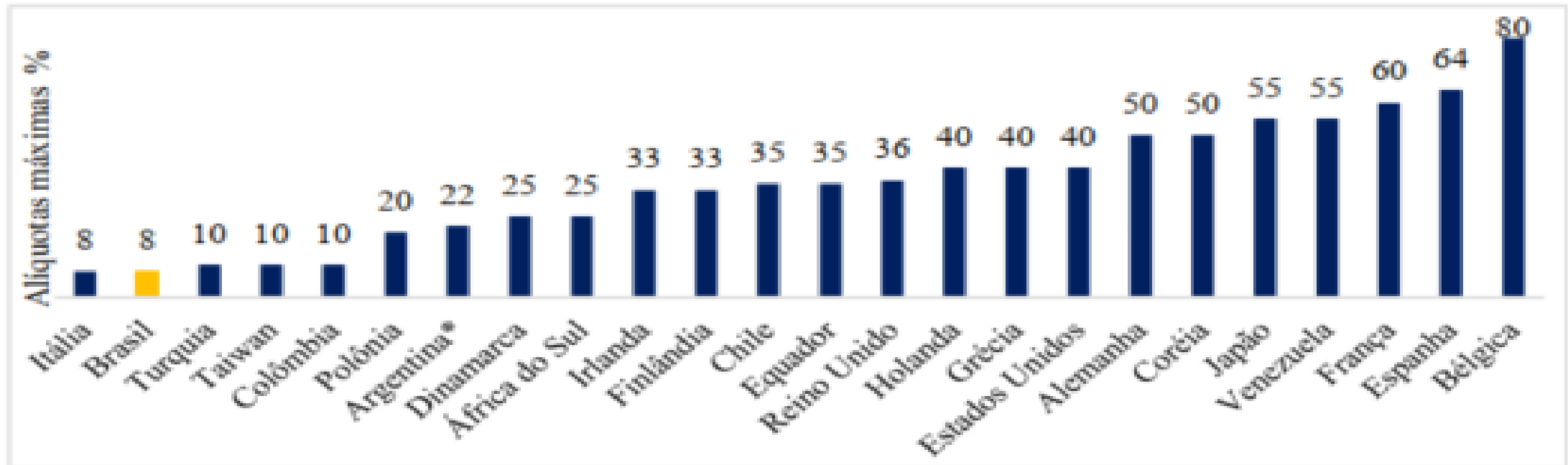

Fonte: Global Property Guide (2017) e outras fontes.

*Apenas na Província de Buenos Aires

PROPOSTA 5 - item d

- Determinar a alíquota máxima em 30% e mínima em 8%
- Progressividade obrigatória
- Clareza na definição da competência
- Estimativa de **R\$ 14 bilhões**

PROPOSTA 6 - SIMPLES

- Isenção do IRPJ e CSLL – RB de até R\$ 360 mil anuais
75% do Simples
 - Redução das alíquotas em até 60%
 - Todas as empresas do Simples são beneficiadas

SIMPLES NACIONAL

70% das empresas, quase 12 milhões de trabalhadores

PROPOSTA 6 - SIMPLES

FIGURA 1 – DEMONSTRAÇÃO DAS ALÍQUOTAS NOMINAIS ATUAIS E PROPOSTAS PARA O SIMPLES

FAIXAS	ANEXO I		ANEXO II		ANEXO III		ANEXO IV		ANEXO V	
	ANTES	DEPOIS	ANTES	DEPOIS	ANTES	DEPOIS	ANTES	DEPOIS	ANTES	DEPOIS
1ª FAIXA	4,00%	3,64%	4,50%	4,10%	6,00%	5,76%	4,50%	2,97%	15,50%	9,30%
2ª FAIXA	7,30%	6,64%	7,80%	7,10%	11,20%	10,75%	9,00%	5,85%	18,00%	11,16%
3ª FAIXA	9,50%	9,50%	10,00%	10,00%	13,50%	13,50%	10,20%	10,20%	19,50%	19,50%
4ª FAIXA	10,70%	10,70%	11,20%	11,20%	16,00%	16,00%	14,00%	14,00%	20,50%	20,50%
5ª FAIXA	14,30%	14,30%	14,70%	14,70%	21,00%	21,00%	22,00%	22,00%	23,00%	23,00%
6ª FAIXA	19,00%	19,00%	30,00%	30,00%	33,00%	33,00%	33,00%	33,00%	30,50%	30,50%

PROPOSTA 7 - repartição

- Destinação para Estados e Municípios de 10% do IR e 20% do IGF – 50% pela população e 50% inverso ao PIB ppc
 - Estados: 8% do IR mais 10% do IGF
 - Municípios: 2% do IR e 10% do IGF
- FPE e FPM aumentam
- Revogação das limitações do artigo 160 da CF

PROPOSTA 7 - repartição

ENTES	SITUAÇÃO ATUAL R\$	SITUAÇÃO PROPOSTA R\$	ACRÉSCIMO R\$
UNIÃO (IR + IGF)	224.123.090.400,00	287.628.894.400,00	63.505.804.000,00
ESTADOS	89.234.193.400,00	175.387.554.200,00	86.153.360.800,00
MUNICÍPIOS	101.685.476.200,00	157.958.311.400,00	56.272.835.200,00

Estes valores de acréscimos incluem as parcelas do IR que constituem o FPE e o FPM

PROPOSTA 8 – RENUNCIA E EVASÃO

- BENEFÍCIOS FISCAIS
 - Revisão dos benefícios
 - Prazo máximo de 5 anos
 - Restrições em relação aos recursos da seguridade social
 - Transparência

PROPOSTA 8 – RENUNCIA E EVASÃO

- COMBATE À SONEGAÇÃO EVASÃO FISCAIS
 - Garantias do crédito tributário
 - Sistema Nacional de Informações Patrimoniais dos Contribuintes
 - Restrições para os devedores contumazes
 - Revogação de dispositivos que extinguem a punibilidade dos crimes contra a ordem tributária

CONCLUSÕES

- Mudanças que não necessitam de PEC
 - Das cinco propostas tributárias, somente a CSAR depende de PEC
- As propostas apresentadas beneficiam:
 - União, Estados e Municípios
 - Mais de 78% dos contribuintes do IRPF.
 - As pequenas e microempresas (70% dos CNPJ)
- Propostas alinhadas ao projeto de Reforma Tributária Solidária
- Natureza emergencial para enfrentar a crise

No âmago da riqueza, a desigualdade e a miséria (foto: Felipe Resende)



TRIBUTAR

os SUPER-

RICOS

PARA RECONSTRUIR O PAÍS